



LGS

LİSELERE GEÇİŞ SİSTEMİ

LİSELERE YERLEŐTİRME NASIL YAPILACAK?

Üst Düzey Liseler

Merkezi Sınavla
Yerleőtirme

Diđer Liseler

Adrese Dayalı
Yerleőtirme Sistemi



SINAVLA ÖĞRENCİ ALAN LİSELER HANGİLERİ?

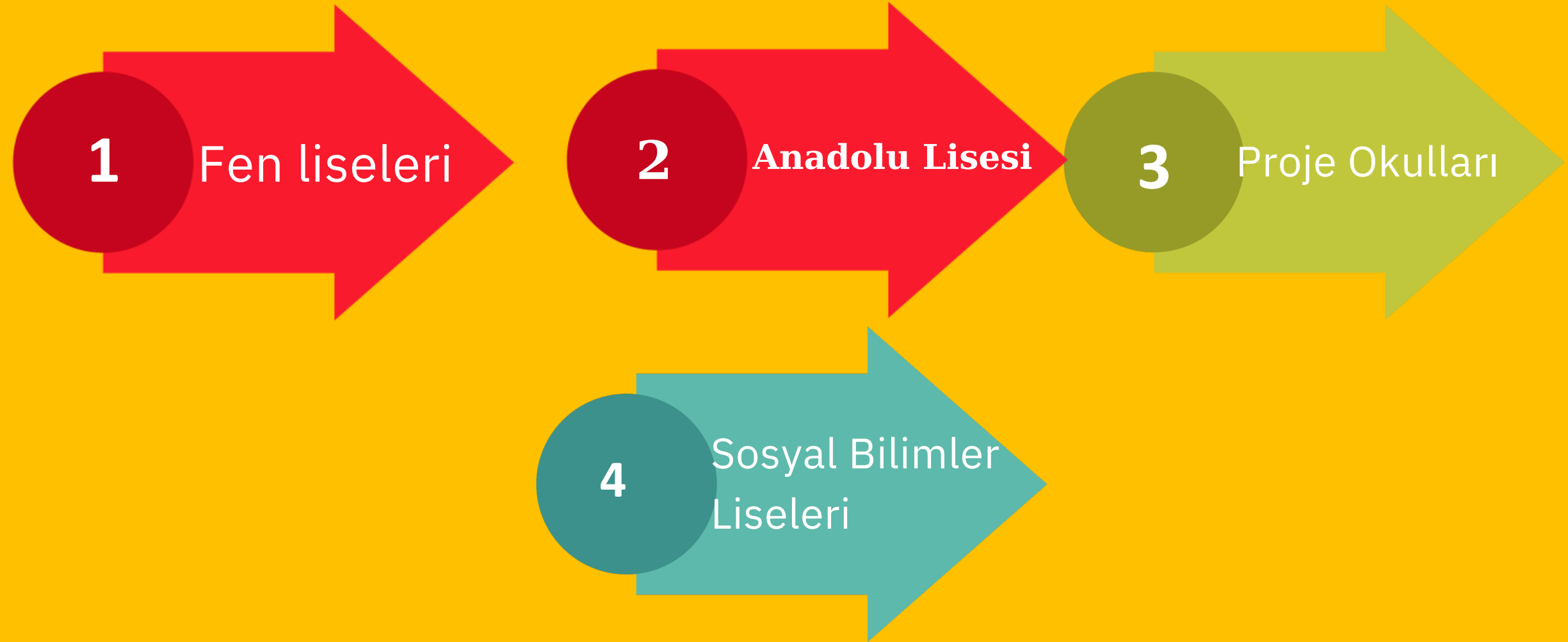

SINAV ve YERLEŐTİME TAKVİMİ



Sınav
Başvuruları



Sınav
Tarihi

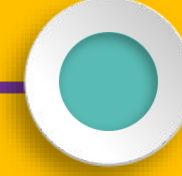

Sınav
Sonucunun
Açıklanması

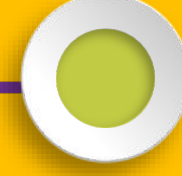

Tercih
İşlemleri



SORU SAYISI ve SINAV SÜRESİ



Sınav Süresi

155
dk.

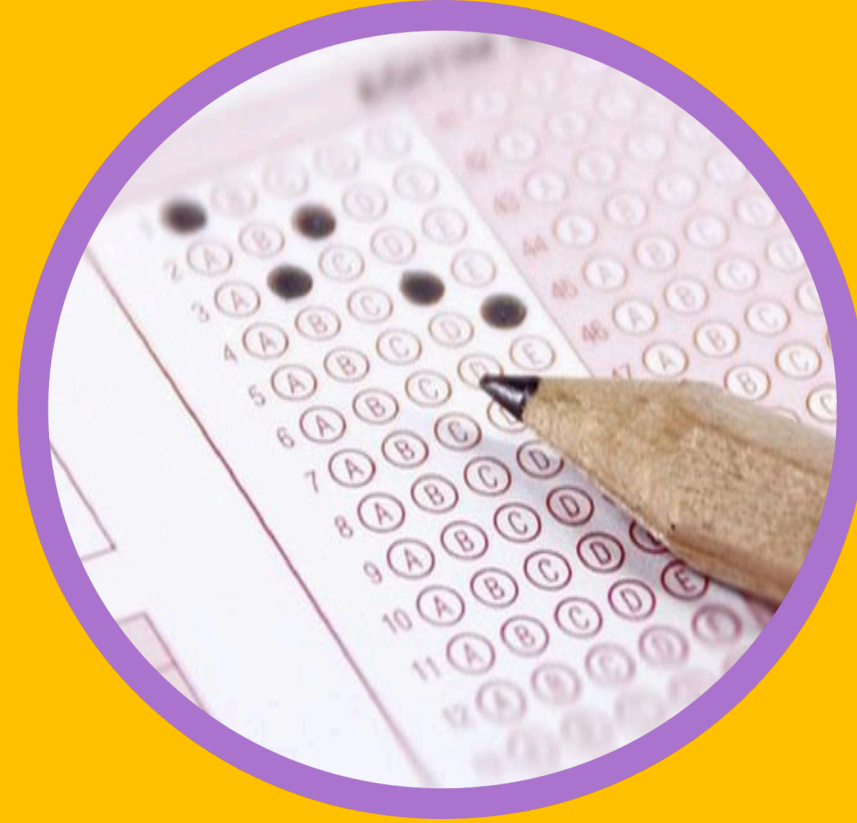

Soru Sayısı

90



HANGİ DERSTEN KAÇ SORU ÇIKACAK?

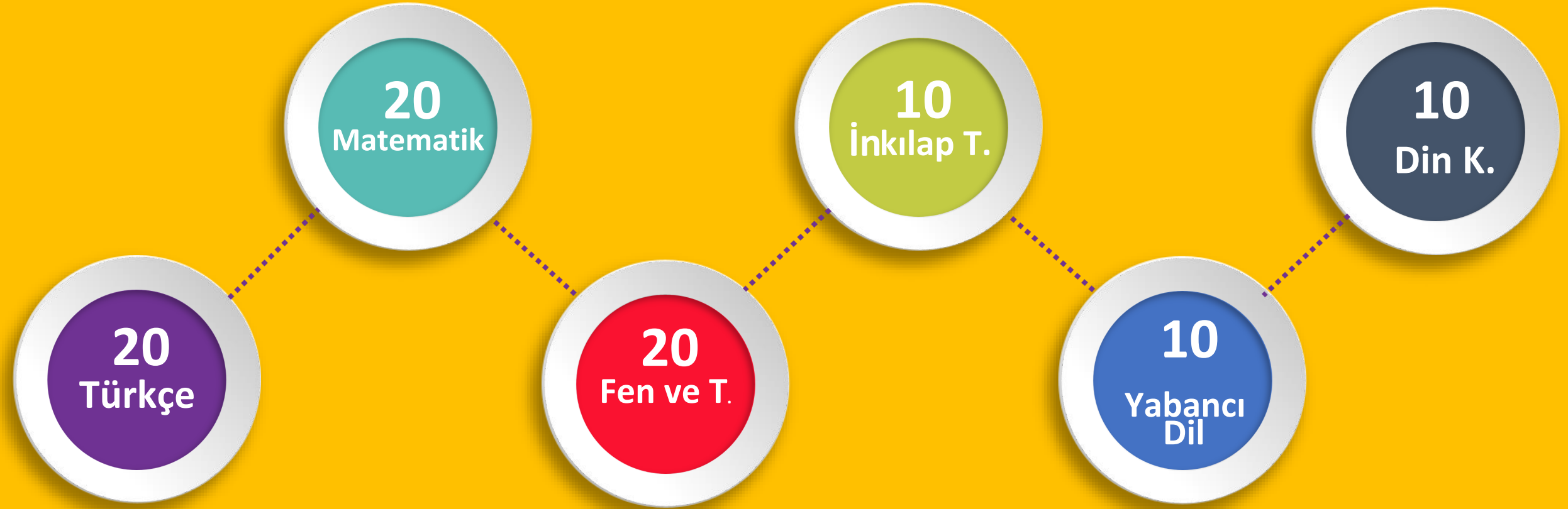

TESTLERİN KATSAYILARI?

TÜRKÇE

4

MATEMATİK

4

FEN VE TEKNOLOJİ

4

İNKILÂP TARİHİ

1

DİN KÜLTÜRÜ

1

YABANCI DİL

1

SINAV KAÇ OTURUM OLACAK?



Sınav sayısal ve sözel bölümden oluşacak.



SINAV SÜRESİ VE BAŞLAMA SAATİ?

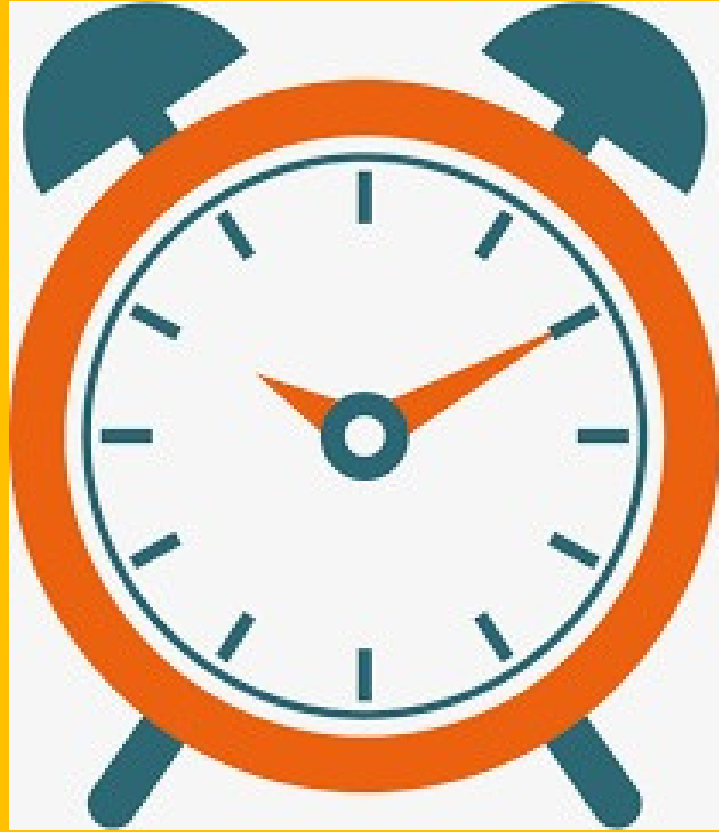

Sözel Bölüm

Ders	Soru Sayısı	SınavBaşlama Saati	Sınav Süresi
Türkçe	50	09.30	75 Dakika
İnkılâp Tarihi			
Din Kültürü ve A.B.			
Yabancı Dil			

Sayısal Bölüm

Ders	Soru Sayısı	SınavBaşlama Saati	Sınav Süresi
Matematik	40	11.30	80 Dakika
Fen ve Teknoloji			



SINAV ZORUNLU MU?

*Sınava isteyen öğrenciler
girecek, zorunlu
olmayacak.*



SINAVLA ÖĞRENCİ ALAN LİSELERE TERCİH İŞLEMLERİ

Sınavla öğrenci alan okullardan en fazla 10 okul tercih edilecek.

Herhangi bir okula yerleşememesi durumunda; sınavsız öğrenci alan okullardan birine tercihlerine göre yerleştirilecek.



YEREL YERLEŐTİRME NASIL OLACAK?



Okulların türü, okulların kontenjanı, okulların buldukları yere göre ortaöğretim kayıt alanları oluşturulacak.

TERCİHLER NASIL YAPILACAK?



Tercihlerde öğrencinin karşısına

1- Yerel Yerleştirme

2- Merkezi Yerleştirme,

3- Pansiyonlu Okullara Yerleştirme

ekranı olmak üzere 3 tercih ekranı çıkacak. Yerel yerleştirme tercihi yapmak zorunlu olup, yerel yerleştirme yapmayan öğrencilere diğer tercih ekranları açılmayacak.



YEREL YERLEŐTİRME NASIL OLACAK?

YEREL YERLEŐTİRMEDE KRİTERLER

- 1- Öğrencinin İkamet Adresi,
 - 2- Ortaöğretim Başarı Puanı,
 - 3- 8. Sınıf Özürsüz Devamsızlık,
 - 4- Yıl Sonu Başarı Puanı
Üstünlüğü (Sırasıyla 8,7 ve 6. sınıf)
- Sırasıyla bu kriterlere göre yapılacak.

YEREL YERLEŐTİRMEDE ÖNCELİK?

- 1** Öğrenciler, ikamet adresine göre bulunduğu Kayıt Alanından okul tercih etmeleri durumunda, aynı okulu tercih eden Komşu Kayıt Alanındaki öğrencilerden; Komşu Kayıt Alanındaki öğrenciler de Diğer Kayıt Alanlarındaki öğrencilerden öncelikli yerleştirilecektir.
- 2** Yerleőtirmede, Okul Başarı Puanı yüksek olan öğrenciler öncelikli olarak yerleştirilecektir.
- 3** Yerleőtirmede, 8'inci sınıfta okula özürsüz devamsızlık yapılan gün sayısı az olan öğrenciler öncelikli olarak yerleştirilecektir.



MERKEZİ YERLEŐTİRME NASIL OLACAK?

MERKEZİ YERLEŐTİRMEDE KRİTERLER

- 1- Sınav Puanı,
 - 2- Ortaöğretim Başarı Puanı,
 - 3- Yıl Sonu Başarı Puanı Üstünlüğü (sırasıyla 8,7 ve 6. Sınıf) 3-8. Sınıf Özürsüz Devamsızlık,
 - 4- Tercih önceliğı,
 - 5- Öğrencinin Yaşı (küçük olana)
- Öncelikle sınav puanına bakılacak eşitlik olması durumunda sırasıyla diğer kriterlere bakılacak.

BELİRLİ OKULLARDA YIĞILMA OLURSA!



*1-Öğrencinin İkamet Adresi,
2-Ortaöğretim Başarı Puanı,
3-8. Sınıf Özürsüz Devamsızlık,
4-Yıl Sonu Başarı Puanı Üstünlüğü
(Sırasıyla 8,7 ve 6. sınıf)*



ÖZEL LİSELERE YERLEŐTİRME NASIL OLACAK?



Özel okullar isterlerse kendi sınavlarını yapabilecek.

İsteyen özel okullar merkezi sınava göre öğrenci alabilecek.

GÜZEL SANATLAR VE SPOR LİSELERİNE YERLEŐTİRME NASIL OLACAK?



Güzel sanatlar ve spor liselerine başvuru ve yerleőtirme işlemleri Haziran-Temmuz aylarında yapılacaktır.

*Öğrencilerin **Yetenek Sınavı (%70)** ve **OBP (Öğretim Başarı Puanı %30)** kriterlerine yerleőtirme yapılacaktır.*



LİSELERE GEÇİŞ SİSTEMİ...

'BAŞARININ BAŞLADIĞI YER.'

